



การไฟฟ้าส่วนภูมิภาค  
PROVINCIAL ELECTRICITY AUTHORITY

เลขที่ ก.3.ตบ.(ปน.) 1110/ 2564

ชื่อผู้รับ นายภัคพงษ์ วงษ์พันธุ์หา

ชื่อผู้ส่ง นายวณภูมิ น่างศรี

Switching Deadline

วันที่ 29 มิ.ย. 64

วันที่ 22 มิ.ย. 2564

ตำแหน่ง อ.ก.ปน.(ก3)

ตำแหน่ง ร.จก.(ท.) ปฏิบัติงานแทน ผ.จก.กฟอ.ดบ.

ด้วย กฟอ.เดิมบางนางบวช จะขอตัดไฟเพื่อปฏิบัติงาน ปรับปรุงระบบจำหน่ายตั้งแต่เขาชะโอบย ถึงโรงสีดินสุวรรณ ตามแผนผัง  
สังเขปแนบ จำนวน 6 แผ่น ดังนี้

ที่	ฟีดเดอร์	วัน/เดือน/ปี	ตั้งแต่เวลา	ถึงเวลา	ลักษณะงานที่ปฏิบัติ/บริเวณ	จาก	ถึง	ผู้ควบคุมงาน
1.	DBA05	30 มิ.ย. 64	08.00 น.	17.00 น.	รื้อถอนเสาแรงสูง	DISชั่วคราว เขาชะโอบย	DBA5R-01 โศก ข้าง ,ถึงDISชั่วคราว ข้างอำเภอ	นายสุทธิ นิยมธรรม 086-0589737
	DBA06	30 มิ.ย. 64	08.00 น.	17.00 น.	รื้อถอนเสาแรงสูง	SF6 DBA6S-02 โรงกลิ้งนางบวช	SF6 DBA6S-03 หน้าขนส่ง	
2	DBA06	1 ก.ค. 64	08.00 น.	17.00 น.	รื้อถอนเสาแรงสูง	SF6 DBA6S-03 หน้าขนส่ง	DISชั่วคราว อบต. เขาพระ	นายสุทธิ นิยมธรรม 086-0589737
3	DBA06	2 ก.ค. 64	08.00 น.	17.00 น.	พาดสายแรงสูง	DISชั่วคราว หน้าวัดเขาใหญ่	DISชั่วคราว หน้าโรงสีดินสุวรรณ	นายสุทธิ นิยมธรรม 086-0589737
4	DBA05	3 ก.ค. 64	08.00 น.	17.00 น.	พาดสายแรงสูง	DIS ชั่วคราวข้างอำเภอ	SF6 DBA5S-04 ข้างขนส่ง	นายสุทธิ นิยมธรรม 086-0589737
	DBA06	3 ก.ค. 64	08.00 น.	17.00 น.	พาดสายแรงสูง	SF6 DBA6S-02 โรงกลิ้งนางบวช	DISชั่วคราว อบต. เขาพระ	
5	DBA06	4 ก.ค. 64	08.00 น.	17.00 น.	รื้อถอนเสาแรงสูง	จุดตัดเขตบ้านท่าใหญ่ (HL สุพรรณบุรี)	SF6 DBA6S-03 หน้าขนส่ง	นายสุทธิ นิยมธรรม 086-0589737
6	DBA05	10 ก.ค. 64	08.00 น.	17.00 น.	รื้อถอนเสาแรงสูง	DISชั่วคราวข้างอำเภอ	SF6 DBA5S-04 ข้างขนส่ง	นายสุทธิ นิยมธรรม 086-0589737
	DBA06	10 ก.ค. 64	08.00 น.	17.00 น.	รื้อถอนเสาแรงสูง	SF6 DBA6S-02 โรงกลิ้งนางบวช	SF6 DBA6S-03 หน้าขนส่ง	

พื้นที่ที่มีผู้ใช้ไฟได้รับผลกระทบ(ไฟดับ) ม.2 ต.เขาพระ

ผู้ประสานงานการดับไฟ ชื่อ นายประชุม พลายุโธ ตำแหน่ง ท.ผ.นบ โทร 081-880-1209

พื้นที่ ที่ขอตัดไฟปฏิบัติงานมีสายเคเบิลใยแก้วนำแสงของ กฟภ. (หากมีโอกาสชำรุด ผ.ค.ส.กรส.(ก3) จะไปตรวจสอบก่อนปฏิบัติงาน)

1.  มีสายเคเบิลใยแก้วนำแสง 1.1  มีโอกาสชำรุด 1.2  ไม่มีโอกาสชำรุด

2.  ไม่มีสายเคเบิลใยแก้วนำแสง

ลงชื่อ

(นายวณภูมิ น่างศรี)

ตำแหน่ง ร.จก.(ท.) ปฏิบัติงานแทน ผ.จก.กฟอ.ดบ.

สำหรับแผนกควบคุมการจ่ายไฟ (เขต ก. ป.บ. 5)

เรียน อก.ปบ.(ก3)

ผคพ. พิจารณาแล้วเห็นควร

อนุมัติให้ดับไฟตามคำขอข้อ 3 ที่เลขที่ DBA6 จาก Dis.ra. 70171091 ถึง Dis.ra. ไร่ขี้อินทร์ ๖๖๖  
 ในวันที่ 2 ก.ย. 64 ตั้งแต่เวลา 08.00 น. ถึง 13.00 น. ตามใบสั่งทำสวิตซ์เลขที่ 851/64  
 อนุมัติให้ดับไฟตามคำขอข้อ ..... ที่เลขที่ ..... ถึง .....  
 ในวันที่ ..... ตั้งแต่เวลา ..... น. ถึง ..... น. ตามใบสั่งทำสวิตซ์เลขที่ .....  
 พนักงานศูนย์ฯ นาย สุชาติ คุ้มคง ประธานกรรมการรอดดับไฟดับ ชายประไพ พลาอภิ

*Ok*  
 นายสุชาติ คุ้มคง  
 ๑๐ก.4 11กน ๕๖.๑๗.

สำหรับผู้อนุมัติ

ที่ ก.๓ กปบ.(คพ.)

เรียน ผจก. กฟอ.๑๖

อก.บข.(ก3), อก.วว.(ก5)

อนุมัติ และแจ้ง จป. เพื่อตรวจสอบความปลอดภัย พร้อมทั้งส่งข้อมูลแจ้งแผนดับเพลิงใน [www.nea.co.th](http://www.nea.co.th)

ขั้นตอนการสวิตซ์ 2 แผน

แผนผังระบบ 1 แผน

ผคพ. - เสมียน .....  
 เพื่อทราบ และจัดพนักงานเข้าปฏิบัติงานร่วมกับศูนย์ฯ นครปฐม  
 ตั้งแต่เวลา ..... น. เป็นต้นไป จนกว่างานจะแล้วเสร็จ



(นายเลอพงศ์ แก่นจันทร์)  
 รก.ปบ.(ก3) ปฏิบัติงานแทน อก.ปบ.(ก3)

ใบสั่งทำสวิตชิง

1. สถานที่ทำงาน

บริเวณม. 2 ต.เขาพระ (วงจร DBA06)

2. กำหนดวันที่ทำงาน

2 ก.ค. 64

ระหว่าง

08.00 น.

ถึง

17.00

น.

3. ผู้ขอทำงาน

กพอ.ตบ.

งานที่ทำ

พาดสายแรงสูง

ตามใบขอปฏิบัติงาน

851/64

4. เตรียมการสวิตชิงโดย

นายศุภสวัสดิ์ เทียงผดุง

วันที่

24 มิถุนายน 2564

5. ตรวจสอบสวิตชิงโดย

วันที่

24 มิถุนายน 2564

6. อนุมัติสวิตชิงโดย

วันที่

24 มิถุนายน 2564

7. สั่งทำสวิตชิงโดย

1. นายเพชรรัตน์,นายพิชชา,นายณัฐกาญจน์,นายสามารถ

(กะ1 00.00 น. - 08.00 น.)

2. นายสถาพร,นายมงคล,นายอมร,นายศักดิ์สิทธิ์

(กะ2 08.00 น. - 16.00 น.)

3. นายกฤษณะศักดิ์,นายขุนทอง,นายพนิต,นายศุภสวัสดิ์,นายสุธี

(กะ3 16.00 น. - 24.00 น.)

ที่	รหัสอุปกรณ์	สภาพอุปกรณ์ ปกติก่อน ดำเนินการ	ดำเนินการ	เวลา	ผู้ดำเนินการ	ผู้สั่งการ	หมายเหตุ
1	ตรวจสอบอุปกรณ์ป้องกันและอุปกรณ์ตัดตอนก่อนทำสวิตชิง						
2	DBA05VB-01	"ON" Auto Reclose	"OFF" Auto Reclose		DBA		Load 4.3 MW
3	DBA06VB-01	"ON" Auto Reclose	"OFF" Auto Reclose		DBA		Load 2.3 MW
4	DBA05R-01	Normal	Nonreclosing, ALT		ตบ.	R	โคกช้าง
5	DBA06R-01	Normal	Nonreclosing,ALT,GND		ตบ.	R	โรงสีเกาะแก้ว
6	ทำการ Bypass Recloser DBA6R-01 โรงสีเกาะแก้ว						
7	SW.Bypass DBA6R-01	ปลด	สับ		ตบ.	R	โรงสีเกาะแก้ว
8	DBA06R-01	สับ	ปลด		ตบ.	R	โรงสีเกาะแก้ว
9	ย้ายโหลด DBA06 บางส่วนไปจ่ายไฟจาก DBA05						
10	DBA05S-05	ปลด	สับ		ตบ.		ตลาดนัดโคกช้าง
11	DBA06S-04	สับ	ปลด(ใช้โหลดบัสเตอร์)		ตบ.	DIS	เขาใหญ่
12	ย้ายโหลด DBA06 บางส่วนไปจ่ายไฟจาก DBA05						
13	DBA05S-08	ปลด	สับ		ตบ.	SCADA	โรงสีบุญเจริญ
14	DIS ชค. DBA06	สับ	ปลด(ใช้โหลดบัสเตอร์)		ตบ.	DIS	โรงสีดินสุวรรณ
15	เมื่อพร้อมดับไฟทำงาน เวลา 08.00 น.						
16	DIS ชค. DBA06	สับ	ปลด(ใช้โหลดบัสเตอร์)		ตบ.	DIS	หน้าวัดเขาใหญ่
17	แจ้งพื้นที่ไฟดับให้ผู้ควบคุมงานทราบ						
18	แจ้ง กพอ.เดิมบางฯ ให้ทำการ Test ไฟพร้อม Short ground จุด G1						
19	แจ้ง กพอ.เดิมบางฯ ให้ทำการ Test ไฟพร้อม Short ground จุด G2						
20	DBA05VB-01	"OFF" Auto Reclose	"ON" Auto Reclose		DBA		
21	DBA06VB-01	"OFF" Auto Reclose	"ON" Auto Reclose		DBA		
22	DBA05R-01	Nonreclosing, ALT	Normal, ALT		ตบ.	R	โคกช้าง
23	แจ้งผู้ควบคุมงานให้ปฏิบัติงานได้						
***** สิ้นสุด Switching ช่วงเช้า *****							

ที่	รหัสอุปกรณ์	สภาพอุปกรณ์ ปกติก่อน ดำเนินการ	ดำเนินการ	เวลา	ผู้ดำเนินการ	ผู้สั่งการ	หมายเหตุ
24	หลังจากผู้ควบคุมงานแจ้งปฏิบัติงานแล้วเสร็จ						
25	DBA05VB-01	"ON" Auto Reclose	"OFF" Auto Reclose		DBA		-
26	DBA06VB-01	"ON" Auto Reclose	"OFF" Auto Reclose		DBA		-
27	DBA05R-01	Normal, ALT	Nonreclosing, ALT		ดบ.		R โศกข้าง
28	แจ้ง กฟอ.เดิมบางฯ ให้ทำการ ปลด Short Ground จุด G1						
29	แจ้ง กฟอ.เดิมบางฯ ให้ทำการ ปลด Short Ground จุด G2						
30	เมื่อพร้อมจ่ายไฟ						
31	DIS ชค. DBA06	ปลด	สับ		ดบ.		DIS หน้าวัดเขาใหญ่
32	ย้ายโหลด DBA06 บางส่วนไปกลับจาก DBA05						
33	DIS ชค. DBA06	ปลด	สับ		ดบ.		DIS โรงสีตินสุวรรณ
34	DBA05S-08	สับ	ปลด		ดบ.	SCADA	SF6 โรงสีบุญเจริญ
35	ย้ายโหลด DBA06 บางส่วนไปกลับจาก DBA05						
36	DBA06S-04	ปลด	สับ		ดบ.		DIS เขาใหญ่
37	DBA05S-05	สับ	ปลด(ใช้โหลดบัสเตอร์)		ดบ.		DIS ตลادنัดโคกข้าง
38	นำ Recloser DBA6R-01 โรงสีเกาะแก้ว เข้าระบบ						
39	DBA06R-01	ปลด	สับ,Nonreclosing,GND		ดบ.		R โรงสีเกาะแก้ว
40	SW.Bypass DBA6R-01	สับ	ปลด		ดบ.		R โรงสีเกาะแก้ว
41	DBA05VB-01	"OFF" Auto Reclose	"ON" Auto Reclose		DBA		-
42	DBA06VB-01	"OFF" Auto Reclose	"ON" Auto Reclose		DBA		-
43	DBA05R-01	Nonreclosing, ALT	Normal		ดบ.		R โศกข้าง
44	DBA06R-01	Nonreclosing,ALT,GND	Normal		ดบ.		R โรงสีเกาะแก้ว
***** สิ้นสุด Switching ทั้งหมด *****							

แผ่นที่ 1

แผนผัง Single line Diagram แสดงพื้นที่ดับไฟ เพื่องานปรับปรุงระบบจำหน่าย  
 วงจร DBA06 บริเวณ DISชั่วคราววัดเขาใหญ่ ถึง DISชั่วคราวหน้าโรงสีดินสุวรรณ  
 วันศุกร์ที่ 2 กรกฎาคม 2564 ตั้งแต่เวลา 08.00 - 17.00 น.

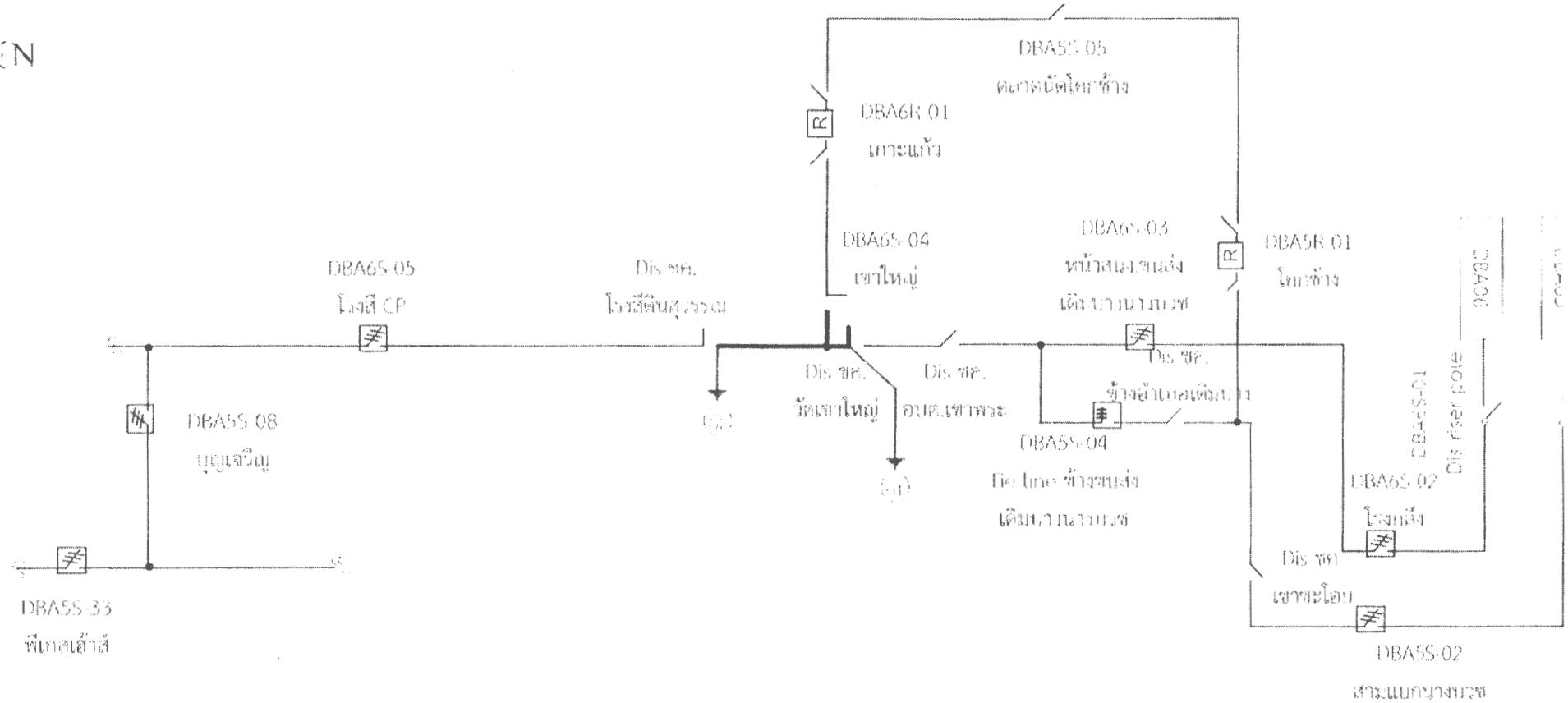

1. วันศุกร์ที่ 2 กรกฎาคม 2564 ตั้งแต่เวลา 08.00 - 17.00 น.

ดับไฟ ปฏิบัติเพื่องานปรับปรุงระบบจำหน่าย

หมายเหตุ — บริเวณที่ขอดับไฟปฏิบัติงาน

*(Signature)*  
 ๒๒ มิ.ย. ๖๔